

Inscripciones por parejas formadas libremente. Gratuito

Aukeratutako bikoteen bidez izen-ematea. Dohainik

El plazo de inscripción finaliza el **5 de febrero** de 2009 (Por favor, respetar la fecha)

*Izen-emateko epea **otsailaren 5ean** bukatzen da (Mesedez, data errespetatu)*

Apuntarse en el Ayuntamiento de Elburgo. *Burgeluko udaletxean izena-eman*

Calendario de partidas:

7 de febrero en Hijona

14 de febrero en Arbulu

28 de febrero FINAL (lugar a concretar)

Partideen egutegia:

Otsailak 7 Ixonan

Otsailak 14 Arbulun

Otsailak 28 FINALAK

Horario de las partidas: 18:30h / *Partiden ordutegia: 18:30*

Cada persona solo se puede apuntar a una modalidad. / *Pertsona bakoitzak modalitate bakarrean eman dezake izena*

Para poder jugar será necesario un mínimo de 4 parejas. / *Gutxienez 4 bikote behar dira jolasteko*

Entrega de premios el día de la final. / *Opariak finalean emango dira.*

La merienda de los dos primeros días costará 6€ por persona y día para los mayores de 15 años. La de la FINAL serán 8€

15 urtetik gorakoentzat, lehen 2 egunetako askariak 6€ balio du pertsona eta egun bakoitzako. FINALekoa 8€.

CAMPEONATO DE MUS, TUTE, Y BRISCA, 2009



2009ko, MUS, TUTE, ETA BRISKA TXAPELKETA

Organiza/ Antolatzailea:
Ayuntamiento de Elburgo
Burgeluko Udala



Colaboran / Laguntzaileak:

Juntas Administrativas - *Administrazio Batzarak*

Instituto Foral de Bienestar Social- *Gizarte Ongizaterako Foru Erakundea*



Inscripciones por parejas formadas libremente. Gratuito

Aukeratutako bikoteenbidez izenematea. Dohainik

El plazo de inscripción finaliza el **5 de febrero** de 2009 (Por favor, respetar la fecha)

*Izen-emateko epea **otsailaren 5ean** bukatzen da (Mesedez, data errespetatu)*

Apuntarse en el Ayuntamiento de Elburgo. *Burgeluko udaletxean izena-eman*

Calendario de partidas:

7 de febrero en Hijona

14 de febrero en Arbulu

28 de febrero FINAL (lugar a concretar)

Partideen egutegia:

Otsailak 7 Ixonan

Otsailak 14 Arbulun

Otsailak 28 FINALAK

Horario de las partidas: 18:30h / *Partiden ordutegia: 18:30*

Cada persona solo se puede apuntar a una modalidad. / *Pertsona bakoitzak modalitate bakarrean eman dezake izena*

Para poder jugar será necesario un mínimo de 4 parejas. / *Gutxienez 4 bikote behar dira jolasteko*

Entrega de premios el día de la final. / *Opariak finalean emango dira.*

La merienda de los dos primeros días costará 6€por persona y día para los mayores de 15 años. La de la FINAL serán 8€

15 urtetik gorakoentzat, lehen 2 egunetako askariak 6€ balio du pertsona eta egun bakoitzako. FINALekoa 8€.

CAMPEONATO DE PARCHIS 2009

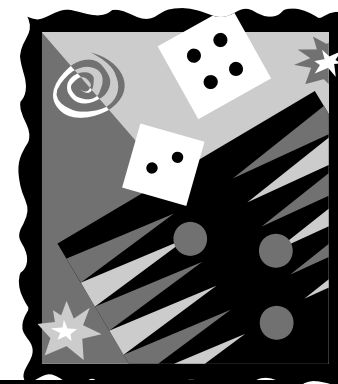

**2009ko,
PARTXIS
TXAPELKETA**

Organiza/ Antolatzailea:
Ayuntamiento de Elburgo
Burgeluko Udala



Colaboran / Laguntzaileak:
Juntas Administrativas - *Administrazio Batzarak*
Instituto Foral de Bienestar Social- *Gizarte Ongizaterako Foru Erakundea*

