

## TALLER DE BAILES (Bailes latinos, danza oriental...)

DESTINATARIOS: Mayores de 14 años  
DURACIÓN: Del 3 de Octubre al 29 de Mayo  
HORARIO: Viernes de 19:30 a 21:00 hrs.  
CUOTA: Anual,  
Empad: 56€ / No Empad: 75€  
UBICACIÓN: Ayuntamiento de Elburgo  
Monitor: Gabriel López

## CURSO INICIACION A LA ORNITOLOGIA

DESTINATARIOS: A partir de 10 años.  
Grupo máximo 15 personas  
HORARIO: 10:30 a 12:00hrs.  
Sábados: 27 de septiembre, 25 de octubre y 29 de noviembre  
CUOTA: Gratis  
UBICACIÓN: Ayuntamiento de Elburgo  
MONITOR: Norber Fuente  
PROGRAMA: Observación de aves, estudio e identificación de huellas y señales de fauna, salida nocturna para la observación de anfibios, visita a un robledal-isla del municipio, cursillo teórico práctico sobre dibujo de la naturaleza, cursillo de cantos y reclamos de aves de nuestros campos....  
**SALIDA: Centro de Interpretación Mitxarro (Araia) 20 de septiembre a las 11:00hrs. Abierta a toda la población y edad. Recogida autobús por los pueblos a las 10:15h. Inscripciones Ayto Elburgo hasta el 16 de septiembre. Cuota: 1 euro y se recogerá en el autobús.**

## CURSO HUERTO ECOLÓGICO

DESTINATARIOS: Mayores de 16 años  
DURACIÓN: Comienzo 13 de octubre al 12 noviembre (20h)  
HORARIO: Lunes y miércoles por la tarde se concretará horario.  
MATRICULA: 36€

UBICACIÓN: Ayuntamiento de Elburgo  
Curso impartido y gestionado por  
Itsasmendikoi

## JOLASLEKU

DESTINATARIOS: Niños/as de 3 a 7 años  
DURACIÓN: Del 9 Octubre al 28 Mayo  
HORARIO: Jueves de 17:30 a 19:30 hrs.  
CUOTA: Gratuito  
UBICACIÓN: Ayuntamiento de Elburgo

## NOTA/OHARRA

**INSCRIPCIONES: del 8 al 26 de septiembre**

El limite de edad previsto para las actividades se valorará si hay apuntados/as de menor edad. Los/as participantes deberán aportar, según el taller, una cantidad determinada de dinero para sufragar los gastos del material.

Los talleres darán inicio en las fechas señaladas. En caso de suspenderse algún taller se avisará a los inscritos. De no recibir ningún aviso, se entenderá que el taller se inicia en las fechas y horario señalado.

Las cuotas serán anuales y se cobrarán por domiciliación bancaria en dos plazos. Una vez realizada la inscripción en el taller no se devolverá el dinero abonado.

Si las inscripciones son superiores a las plazas ofertadas, tendrán prioridad los/as empadronados/as. Si entre éstos persiste la superioridad se realizará sorteo.

Se adjunta hoja de inscripción que se deberá entregar en el Ayuntamiento de Elburgo según las formas que se señala en la misma.

En caso de querer incorporarse a las actividades una vez iniciadas éstas, las personas interesadas deberán comunicarlo en el Ayuntamiento de Elburgo donde se les confirmará la posibilidad de acceso.

## TALLERES IKASTAROAK

CURSO  
2008 -2009  
IKASTAROA

MUNICIPIO DE ELBURGO  
BURGELUKO UDALERRIA

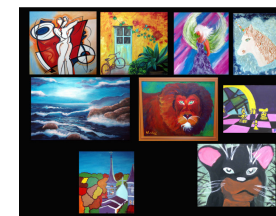

Ayuntamiento de Elburgo  
*Burgeluko Udala*



### TALLER SOLIDARIO

(El objetivo del taller es elaborar diferentes materiales y objetos para su venta. Los fondos obtenidos van destinados al proyecto solidario)

DESTINATARIOS: Mayores de 16 años  
DURACIÓN: Del 2 de Octubre a Junio  
HORARIO: Jueves, de 18:30 a 20:00 hrs.  
Sábado, de 16:30 a 18:00 hrs.

CUOTA: Gratuito  
UBICACIÓN: Ayuntamiento de Elburgo  
REUNION: 25 de septiembre a las 19:30hrs

### TALLER DE DIBUJO Y PINTURA

DESTINATARIOS: a partir de 8 años  
DURACIÓN: Del 7 Octubre al 26 Mayo  
HORARIO: Martes de 17 a 19 hrs.  
CUOTA: Anual,

Empad: 68€ / No Empad: 85€  
UBICACIÓN: Ayuntamiento de Elburgo

### TALLER DE COCINA

DESTINATARIOS: Mayores de 16 años  
DURACIÓN: del 30 de Octu. al 18 de Dicie.  
HORARIO: Jueves de 16:00 a 18:00 h  
CUOTA: Empad: 26€ / No Empad: 32€  
UBICACIÓN: Centro Social de Elburgo  
Nº PLAZAS: 12  
Curso impartido por Juan, Cocinero del Mesón Erasquin

### GRUPO CORAL

DESTINATARIOS: Mayores de 16 años  
DURACIÓN: Del 6 de Octubre al 28 de mayo  
HORARIO NO DEFINITIVO: Lunes de 19:00 a 20:30 hrs.  
CUOTA: Gratuito  
UBICACIÓN: Ayuntamiento de Elburgo

### TALLER DE CERAMICA

#### ADULTOS

DESTINATARIOS: Mayores de 16 años  
(10 personas máximo por grupo)  
DURACIÓN: De Octubre a Mayo  
HORARIO: Martes de 19 a 21:30 hrs ó  
Sábados de 10:00 a 12:00hrs  
CUOTA: Anual,  
Grupo martes: Empad: 76€ / No Empad: 93€  
Grupo sábados: Empad: 68€ / No Empad: 85€  
UBICACIÓN: Antigua sede municipal-bajo  
INICIO: Grupo Martes, 7 de octubre. Grupo  
Sábados: 4 de octubre



#### INFANTIL

DESTINATARIOS: Hasta 16 años  
DURACIÓN: Del 4 de Octubre al 30 Mayo  
HORARIO: 3 grupos (elección de grupo por orden de inscripción, máximo 10 personas por grupo)  
Sábados de 12:15 a 13:15 hrs.  
Sábados de 16:30 a 17:30 hrs.  
Sábados de 17:30 a 18:30 hrs.

CUOTA: Anual,  
Empad: 47€ / No Empad: 63€  
UBICACIÓN: Antigua sede municipal-bajo

### CURSO DE FOTOGRAFÍA

En el mes de enero se tiene previsto comenzar un curso de fotografía. Se mandará la correspondiente información.

### BIODANZA

DESTINATARIOS: Mayores de 16 años  
DURACIÓN: Del 6 Octubre al 22 de Junio  
HORARIO: Lunes, de 20:00 a 22:00 hrs.  
CUOTA: Anual,  
Empad: 68€ / No Empad: 85€  
UBICACIÓN: Ayuntamiento de Elburgo

### PILATES II

DESTINATARIOS: Mayores de 16 años  
DURACIÓN: Del 7 de Octubre al 23 Junio  
HORARIO: Martes y jueves, de 20:00 a 21:00  
CUOTA: Anual,  
Empad: 68€ / No Empad: 85€  
UBICACIÓN: Ayuntamiento de Elburgo

### YOGA

DESTINATARIOS: Mayores de 16 años  
DURACIÓN: Del 6 de Octubre al 27 de Mayo  
HORARIO: Lunes y miércoles, de 18 a 19:30h  
CUOTA: Anual,  
Empad: 78€ / No Empad: 113€  
UBICACIÓN: Ayuntamiento de Elburgo  
INICIO: 6 de octubre  
**NOTA: Sesión demostrativa (acceso libre) 15 de septiembre de 18 a 19:30hrs.**

### GIMNASIA (Mañana)

DESTINATARIOS: Mayores de 16 años  
DURACIÓN: Del 6 de Octubre al 22 Junio  
HORARIO: Lunes y miércoles de  
12:00 a 13:30 hrs.  
CUOTA: Anual,  
Empad: 78€ / No Empad: 113€  
UBICACIÓN: Ayuntamiento de Elburgo